23 OCTUBRE

THE WESTIN LIMA HOTEL

CIID

8º CONGRESO INTERNACIONAL DE INFRAESTRUCTURA Y DESARROLLO 2024

SEMINARIUM®

afin

Asociación para el Fomento de la Infraestructura Nacional

SPONSORS

ANTAMINA

cobra

entel empresas | 10 años Contigo en todas

Ferreyros CAT
UNA EMPRESA FERREYCORP

Gilat

kallpa

LAP LIMA AIRPORT PARTNERS

tgp TRANSFORMANDO CON ENERGÍA

GRUPO TRAMARSA

MEDIA PARTNERS

COVER magazine

EL CLIENTE
Con Marco Antonio Merino

mv marketing & content lab

PARTNERS ESTRATÉGICOS

América economía

SEMANAeconómica

En esta nueva edición del Congreso Internacional de Infraestructura y Desarrollo – CIID 2024 expertos internacionales y nacionales pondrán el foco en la infraestructura no solo para elevar la competitividad del Perú sino también para permitir la gobernabilidad en nuestro país.

¿Cuál es el impacto que tienen los proyectos de transporte, telecomunicaciones, energía, irrigación, salud, entre otros sectores, en la gobernabilidad de un país? Y ¿cuáles son los proyectos que se requiere priorizar dentro de la cartera de Proinversión para no perder competitividad como país? Éstas y otras preguntas clave serán respondidas en la octava edición del Congreso Internacional de Infraestructura y Desarrollo, organizado por SEMINARIUM Perú y la Asociación para el Fomento de la Infraestructura Nacional – AFIN.

Con ejemplos prácticos y cercanos, los asistentes al CIID 2024 conocerán de primera mano la importancia de la calidad de los servicios públicos como facilitadora de la gobernabilidad de los países; servicios públicos que son brindados gracias a las obras de infraestructura ejecutadas. De esta forma, quedará trazada con claridad la conexión que existe entre una obra de infraestructura y la estabilidad y gobernabilidad de un país. Asimismo, se fijará la agenda para incrementar la inversión en gestión privada con el fin de mejorar la calidad de servicios públicos.

La octava edición del Congreso Internacional de Infraestructura y Desarrollo también detallará cuáles son aquellos proyectos de infraestructura en cartera de ProInversión que son esenciales para no perder competitividad como país. Sobre todo, se marcará la pauta sobre lo que se necesita hacer y qué no se debe hacer para lograr la ejecución de los mismos y sean una realidad en el corto plazo.

Además, los participantes del CIID 2024 conocerán indicadores de eficiencia y efectividad respecto a las modalidades que existen para la ejecución de obras públicas, con el objetivo de impulsar aquéllas más ventajosas para los ciudadanos.

Esta nueva edición del Congreso Internacional de Infraestructura y Desarrollo también enfatizará la importancia de las condiciones que se requieren para que la infraestructura habilitada sea aprovechada realmente por los usuarios y se traduzca en una mejor calidad de vida y gobernabilidad del país. El componente social es clave para cerrar el círculo virtuoso que generan las obras de infraestructura en toda sociedad.

7
ediciones

más de
+140
speakers nacionales
e internacionales

300
asistentes esperados
para este 2024

más de
+900
ejecutivos del
sector

más de
+22
empresas
auspiciadoras

PERFIL DEL PARTICIPANTE

El Congreso Internacional de Infraestructura y Desarrollo es un esfuerzo de Seminarium y AFIN para reunir en un solo espacio, a los principales actores vinculados al desarrollo de infraestructura en el país, brindándoles información especializada, cuyo análisis y discusión nos ayudarán a construir y consolidar una visión compartida que permita facilitar y acelerar el desarrollo de la infraestructura nacional.

POR NIVEL EJECUTIVO

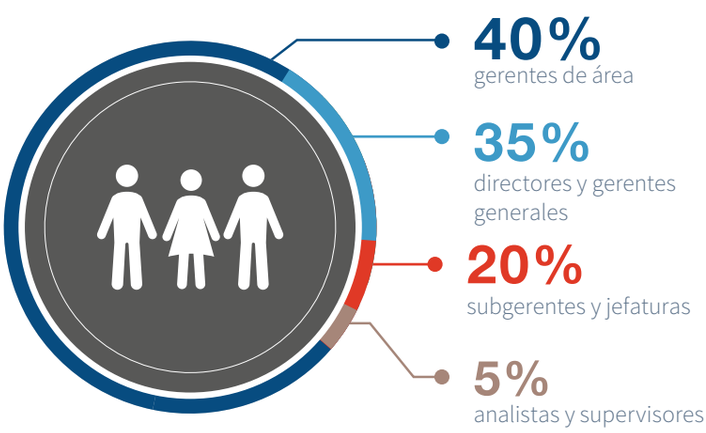

POR ÁREA FUNCIONAL

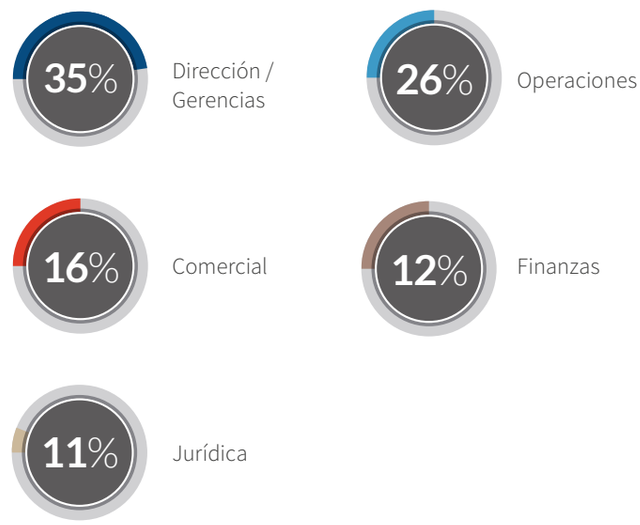

A QUIÉN ESTÁ DIRIGIDO

El propósito de este encuentro es convocar a los distintos actores del sector -empresas operadoras, reguladores, autoridades, así como inversionistas institucionales y el sector financiero en general- en torno a los temas más relevantes y actuales que influyen en el desarrollo de la infraestructura en el Perú. Esperamos contribuir con esta iniciativa, con la discusión constructiva y el análisis de aquellos temas críticos, de gran importancia para el sector.

OBJETIVO

SEMINARIUM Perú y la Asociación para el Fomento de la Infraestructura Nacional - AFÍN han unido esfuerzos para desarrollar en nuestro país este Congreso, de la mano con importantes actores nacionales e internacionales con la finalidad de contribuir a la discusión de temas relevantes y coyunturales de gran importancia dentro del sector.

El desarrollo de infraestructura reviste un rol medular en el desarrollo de nuestro país y, por lo tanto, en el bienestar de los peruanos. En lo inmediato, una muy buena cuota del crecimiento del próximo año, y probablemente de los siguientes, dependerá mucho de la manera en la que los diversos actores, tanto del sector público como del privado, aborden y enfrenten los temas que están impidiendo el despegue de la inversión en infraestructura en el Perú.

EJES TEMÁTICOS

01 SERVICIOS PÚBLICOS COMO FACILITADOR DE LA GOBERNABILIDAD

La falta de acceso y la baja calidad de los servicios públicos termina por erosionar la gobernabilidad del país y la confianza que tienen los ciudadanos en el Estado. Un buen servicio público genera confianza y hace un país más viable. En este bloque se profundizará en la importancia de contar con servicios públicos de buena calidad de cara a la gobernabilidad del país y se pondrá el foco en la relevancia de incrementar la inversión en gestión privada para mejorar la calidad de servicios.

02 SERVICIOS PÚBLICOS SOCIALES: Salud, educación y saneamiento

En este bloque se ahondará en la modalidad Gobierno a Gobierno (G2G), la cual gana cada vez más terreno en el Perú. ¿Qué experiencias y lecciones aprendidas dejan los proyectos de infraestructura desarrollados en el país? Y ¿qué oportunidades crea esta modalidad de inversión?

03 MARCO IDEAL PARA PROMOVER LA INVERSIÓN PRIVADA EN SERVICIOS PÚBLICOS

El surgimiento de un conflicto en un proyecto de infraestructura puede significar su paralización. ¿Cómo reducir la conflictividad y lograr la ejecución de los proyectos sin contratiempos? En este bloque pondremos atención al sistema de resolución de conflictos para las asociaciones público-privadas (APP), la optimización de la gestión de los proyectos de inversión y los puntos de dolor en todo proceso de concesión.

04 TELECOM: 100% CONECTADOS ¿Cómo lograr que todos los peruanos tengan acceso a internet?

No basta con instalar infraestructura de telecomunicaciones para estar conectados. Se necesita generar las condiciones para que los ciudadanos y usuarios puedan acceder a la infraestructura y aprovecharla al máximo. En este bloque se enfatizará en un componente clave para el desarrollo de un país: el retorno social de la infraestructura. ¿Qué condiciones se necesitan para que la infraestructura instalada tenga un real impacto y cómo generar esas condiciones?

05 ENERGÍA Y SU IMPORTANCIA PARA EL DESARROLLO DE LA INVERSIÓN

El sector energía es esencial para la competitividad de un país y el desarrollo de inversión. ¿Qué pasa si no hacemos nada? En este bloque se enfatizará en los distintos desafíos que existen para dotar de energía al Perú, desde la fase de generación hasta la distribución, y la importancia de superarlos para que el país siga creciendo.

06 LOS PROYECTOS 2024 - 2025: ¿Qué es aquello ineludible para no perder competitividad como país?

¿Cuáles son los proyectos de infraestructura que requieren ser priorizados para lograr que el Perú no pierda competitividad? En este bloque pondremos el foco en los proyectos con mayor impacto en el desarrollo económico y social del país y en las acciones que se requieren adoptar para asegurar su ejecución en los plazos previstos.

07 BLOQUE DE CIERRE

MIÉRCOLES 23 DE OCTUBRE

08:00 - 09:00 Registro / Welcome Coffee

09:00 - 09:02 Presentación del Evento
Katia Rachitoff | Directora Asociada, Seminarium Perú

09:02 - 09:05 Palabras de Bienvenida y apertura evento
Leonie Roca | Presidente AFIN

BLOQUE I

SERVICIOS PÚBLICOS COMO FACILITADOR DE LA GOBERNABILIDAD

09:05 - 09:40 **Servicios públicos y la construcción de consensos en sociedades divididas**
Juan Ricardo Ortega | Keynote speaker. Presidente, Grupo Energía Bogotá

BLOQUE II

SERVICIOS PÚBLICOS SOCIALES: SALUD, EDUCACIÓN Y SANEAMIENTO

09:40 - 10:05 **¿Dónde estamos en el Perú?**
Milton Von Hesse | Director, Videnza Consultores

10:05 - 10:30 **APPs en el sector de infra social en Brasil:**
Experiencias exitosas
Tomas Anker | Oficial Senior de Inversiones del Sector de Advisory, IFC

10:30 - 10:55 **Saneamiento del río Medellín:**
Un proyecto de ciudad sostenible
León Arturo Yepes Enríquez | Gerente Aguas Residuales, EPM

10:55 - 11:25 Coffee break

11:25 - 11:55 Panel de Discusión
Cierre de brechas:
Experiencias comparadas en la región
Este panel tiene como objetivo explorar y debatir cómo el Perú puede aprender de las experiencias de otros países latinoamericanos en la reducción de brechas en sectores clave como la educación, salud y saneamiento. A través de la comparación de políticas y estrategias exitosas con estos países, se buscará identificar lecciones aplicables al contexto peruano y reflexionar sobre los desafíos locales que aún deben superarse, enfatizando el rol del sector privado en este proceso, discutiendo de qué manera la colaboración público-privada puede acelerar el cierre de brechas y mejorar el acceso y la calidad en estos sectores críticos.

León Arturo Yepes Enríquez | Gerente Aguas Residuales, EPM
Tomas Anker | Oficial Senior de Inversiones del Sector de Advisory, IFC

Modera
Álvaro Quijandría | Senior International Advisor and Consultant / Non-Executive Board Member

BLOQUE III

MARCO IDEAL PARA PROMOVER LA INVERSIÓN PRIVADA EN SERVICIOS PÚBLICOS

11:55 - 12:20 **APPs eficientes:**
Facilitando el cierre de brechas de servicios públicos
Milagros Maraví | Consultora, Estudio Rubio Leguia Normand Asociados

12:20 - 12:45 **Arbitraje y resolución de conflictos**
Luis Bustamante Belaunde | Abogado. Expresidente del Consejo Superior de Arbitraje, Cámara de Comercio de Lima

12:45 - 13:05 **Experiencia con panel de expertos en arbitrajes**
Catalina Binder | Abogado Molina Ríos, Vicepresidenta CPI, Consejera Nacional Cámara Chilena de la Construcción

13:05 - 14:00 Almuerzo

14:00 - 14:30 Conversatorio

Catalina Binder | Abogado Molina Ríos, Vicepresidenta CPI, Consejera Nacional Cámara Chilena de la Construcción
Luis Bustamante Belaunde | Abogado. Expresidente del Consejo Superior de Arbitraje, Cámara de Comercio de Lima
Milagros Maraví | Consultora, Estudio Rubio Leguia Normand Asociados

BLOQUE IV

TELECOM: 100% CONECTADOS ¿CÓMO LOGRAR QUE TODOS LOS PERUANOS TENGAN ACCESO A INTERNET?

14:30 - 14:50 **Conectar América Latina:**
retos y oportunidades de la digitalización inclusiva
Maryleana Méndez | Secretaria General de la Asociación Interamericana de Empresas de Telecomunicaciones (ASIET)

14:50 - 15:20 Panel de discusión
Condiciones para un país más conectado
Este panel abordará el estado actual del acceso a internet en el Perú y cómo tanto empresas como ciudadanos pueden aprovechar mejor este recurso. Se debatirán los desafíos y oportunidades para mejorar la conectividad en el país, explorando soluciones a partir de experiencias exitosas en la región. Además, se analizarán los factores clave para impulsar una infraestructura más inclusiva y eficiente.

James Cusco | CTO de Empresas de Huawei del Perú
Paola Márquez | Gerente de Regulación, Entel Perú
Maryleana Méndez | Secretaria General, Asociación Interamericana de Empresas de Telecomunicaciones - ASIET
Arieh Rohrstock | Gerente general, Gilat Perú | Vicepresidente Senior, Gilat Satellite Networks

Modera
Ena Garland | Presidente del Comité Pro Minería y Energía, Proinversión

BLOQUE V

ENERGÍA Y SU IMPORTANCIA PARA EL DESARROLLO DE LA INVERSIÓN

15:20 - 15:40 **Suministro de energía eléctrica al sistema interconectado nacional:**
Perspectivas al 2034
César Butrón Fernández | Presidente del Directorio, COES

15:40 - 16:10 Panel de discusión
Proveer de energía para lograr un país competitivo
Se discutirán las condiciones esenciales que tanto el sector privado como el público deben crear para impulsar el desarrollo energético en el Perú, promoviendo un entorno que atraiga mayores inversiones en diversos sectores económicos. Además, se abordará cómo integrar estas iniciativas en el contexto de la transición energética global, destacando la necesidad de adaptar el marco regulatorio, fomentar la innovación tecnológica y garantizar la sostenibilidad a largo plazo.

Tomás Delgado | CEO, TGP
Cesar Butrón Fernández | Presidente del Directorio, COES

Modera
Rosa María Flores-Araoz | CEO, Kallpa Generación

16:10 - 16:30 Coffee break

BLOQUE VI

LOS PROYECTOS 2024 - 2025: ¿QUÉ ES AQUELLO INELUDIBLE PARA NO PERDER COMPETITIVIDAD COMO PAÍS?

16:30 - 16:55 **Balance 2023 - 2024 y cartera 2025**
José Salardi | Director Ejecutivo, Proinversión

BLOQUE VII

CIERRE

16:55 - 17:30 **APPs más allá del populismo**
Iván Duque | Keynote speaker. Expresidente de Colombia

17:30 - 17:45 Q&A
Iván Duque | Keynote speaker. Expresidente de Colombia

Modera
Claudia Cooper | Vicepresidenta de Sostenibilidad y Asuntos Externos, Compañía Minera Antamina

17:45 - 17:55 Clausura
Leonie Roca | Presidenta, AFIN

KEYNOTE SPEAKER

Expresidente de la República de Colombia (2018-2022), político, escritor, filántropo y empresario. Es un líder visionario y pionero, fue el presidente electo más joven en la historia de Colombia, asumiendo el cargo a la edad de 41 años en 2018. Como esposo devoto de María Juliana y padre de tres hijos, su compromiso con los valores familiares es tan fuerte como su dedicación al servicio público y las iniciativas globales.

Actualmente, es miembro del Consejo de Liderazgo de Concordia, miembro distinguido del Centro Woodrow Wilson, la Universidad de Oxford, WRI, FIU – Centro Adam Smith, Bezos Earth Fund, Cornell Emerging Markets Institute (EMI) y EI University. También es miembro del Consejo para la Esperanza de la Fundación Jane Goodall, es embajador de la Coalición Mundial para la Naturaleza y miembro del Comité Directivo de la Iniciativa de Mercados de Carbono de África (ACMI). También es miembro del directorio de las siguientes entidades: Conservation International, Science Based Targets Initiative (SBTi), McKinsey Sustainability Advisory Council y el Consejo Asesor de la Fundación FIFA y está afiliado como senior Fellow en la Jackson School of Government de Yale.

Es reconocido mundialmente en asuntos de seguridad, migración, sostenibilidad, conservación, finanzas verdes y transición energética, ha impulsado constantemente iniciativas de gran impacto. En 2022, lanzó la Iniciativa Amazonía Concordia, que reúne a mentes líderes para proteger la selva amazónica. Además, fundó la Fundación I+D para fomentar a jóvenes innovadores de las regiones más remotas de Colombia.

APPS MÁS ALLÁ DEL POPULISMO

KEYNOTE SPEAKER

Es graduado de las maestrías en economía, finanzas y matemáticas de la Universidad de Yale, en Estados Unidos, y es candidato a Doctor en Desarrollo Económico de la misma universidad.

Trabajó en el Banco Interamericano de Desarrollo (BID) en Washington, como Coordinador General de la Alianza para la Prosperidad de los Países del Triángulo Norte de Centro América, fue director de la Dian (Dirección de Impuestos y Aduanas Nacionales), director de Estudios Económicos del Departamento Nacional de Planeación (DNP), Consejero Económico de la Presidencia de la República, Viceministro de Hacienda y de Comercio, director del Fondo de Garantías Financieras (Fogafín), Secretario de Hacienda de Bogotá, catedrático en las universidades Nacional, Externado, Rosario y los Andes, y economista jefe del BBVA de Colombia.

Desde julio de 2020 preside el Grupo Energía Bogotá, una multilatina que tiene operaciones de generación, transmisión y distribución de energía eléctrica y transporte y distribución de gas natural en Colombia, Perú, Brasil y Guatemala.

SERVICIOS PÚBLICOS Y LA CONSTRUCCIÓN DE CONSENSOS EN SOCIEDADES DIVIDIDAS

SPEAKERS

MILTON VON HESSE

Director, Videnza Consultores

Economista. Ha sido ministro de Vivienda, Construcción y Saneamiento; ministro de Agricultura y Riego; director ejecutivo de ProInversión; gerente de Proyecto en el Water and Sanitation Program del Banco Mundial; gerente de Regulación de Aeropuertos del Perú; director general de la Dirección General de Programación Multianual del Sector Público del Ministerio de Economía y Finanzas; entre otros cargos. Es actual director en Videnza Consultores.

¿Dónde estamos en el Perú?

LEÓN ARTURO YEPES ENRÍQUEZ

Gerente Aguas Residuales, EPM

Ingeniero civil con especializaciones en Gerencia y en Gerencia de Producción y Servicio, con 33 años de experiencia en planeación y administración de las Áreas de gestión Operativa en Empresas de Servicio Públicos Domiciliarios (Acueducto y Alcantarillado); especialmente en gestión de aguas residuales, proyectos de agua no contabilizada y en las Áreas de operación y mantenimiento, vinculación de clientes, interventoría de obras y sistemas de información geográfica.

Saneamiento del río Medellín: Un proyecto de ciudad sostenible

El desarrollo urbano requiere sin duda alguna el saneamiento de los vertimientos de aguas residuales de la región, por lo cual la implementación del modelo de gestión integral de saneamiento, permite el crecimiento sostenible de las ciudades y habitantes. EPM logra desarrollar un modelo de saneamiento que le permiten garantizar a los usuarios un servicio que no sólo cuenta con la recuperación de la calidad del río Medellín, sino que apalanca el desarrollo de la región.

TOMAS ANKER

Oficial Senior de Inversiones del Sector de Advisory, IFC

Es Oficial Senior de Inversiones de la Corporación Financiera Internacional (IFC), el brazo del sector privado del Grupo Banco Mundial. Ha estructurado varios acuerdos de participación privada (APPs y Concesiones) para inversiones considerables en diversos sectores en Brasil (para municipalidades, estados y entidades federales), en sectores como metros y trenes, aeropuertos, carreteras, salud, educación e irrigación. Anteriormente, fue Economista Senior en LCA Consultores, una reconocida consultora económica brasileña, donde trabajó en la elaboración de opiniones y estudios para litigios y regulatorios para clientes privados. También fue asesor técnico de la Unidad de APP del Estado de São Paulo y asesor financiero de la São Paulo Partnerships Company (CPP), ambas entidades vinculadas al Gobierno del Estado de São Paulo. Autor de artículos sobre inversiones de participación del sector privado. Es economista egresado de la Facultad de Economía de la Universidad de São Paulo (FEA-USP) y tiene una maestría en Economía de la Fundação Getúlio Vargas (FGV-SP).

APPs en el sector de infra social en Brasil: Experiencias exitosas

En esta presentación se explicará a la audiencia de qué se trata una APP en Brasil. Se mostrarán los beneficios de este tipo de proyectos en el sector social y hablaremos de algunas de las lecciones aprendidas extraídas de los casos de APP en el espacio de infraestructura social en Brasil.

JOSÉ SALARDI

Director Ejecutivo, Proinversión

Director ejecutivo de ProInversión desde 2022. Fue ministro de la Producción y viceministro de MYPE e Industrias en el Ministerio de la Producción. Es miembro del directorio de Corpac. Presidió el Consejo Directivo del Organismo Técnico de Administración de los Servicios de Saneamiento (OTASS), el Comité Pro Social de ProInversión, el directorio de la Empresa Municipal de Mercados de la Municipalidad de Lima (EMMSA) y el Comité de Inversiones en Construcción y Saneamiento del Ministerio de Vivienda, Construcción y Saneamiento (MVCS). Asimismo, fue director general de la Dirección General de Programas y Proyectos en Construcción y Saneamiento del MVCS, director general de Programas y Proyectos del Ministerio de Transportes y Comunicaciones y sub gerente de Regulación Tarifaria de la SUNASS.

Balance 2023 - 2024 y cartera 2025

SPEAKERS

CATALINA BINDER

Abogado Molina Ríos, Vicepresidenta CPI / Consejera Nacional, Cámara Chilena de la Construcción

Abogada especializada en mercados regulados, con énfasis en proyectos de infraestructura de alta complejidad. Tiene amplia experiencia en asesoría para empresas en proyectos de ingeniería y construcción de infraestructura pública y privada (transporte, salud, energía, minería, entre otros), bajo diferentes modalidades contractuales (EPC, EPCM, BOT, BOP, BOOT). Es directora y vicepresidenta del Consejo de Políticas de Infraestructura de Chile; directora de la Cámara Chilena de la Construcción; directora de Grupo Costanera.

Experiencia con panel de expertos

MILAGROS MARAVI

Consultora, Estudio Rubio Leguia Normand Asociado

Es abogada líder del Área Administrativa y Regulatoria, del Estudio Rubio Leguía Normand, especializándose en proyectos para el desarrollo de infraestructura y servicios públicos, simplificación administrativa y eliminación de barreras burocráticas. Es Directora de la Corporación Financiera de Desarrollo - COFIDE desde 2018.

Preside el Comité Legal de la Asociación para el Fomento de la Infraestructura Nacional - AFIN. Ha publicado los libros "Eliminación de Barreras Burocráticas" Volumen por el vigésimo aniversario del INDECOPI, "Aspectos Teóricos y Prácticos de las APPs en Perú" y "Sobre la Ley del Procedimiento Administrativo General", además de artículos de investigación jurídica en importantes revistas especializadas.

APPs eficientes: Facilitando el cierre de brechas de servicios públicos

MARYLEANA MÉNDEZ

Secretaria General, Asociación Interamericana de Empresas de Telecomunicaciones (ASIET)

Es una profesional de destacada trayectoria en el área de Telecomunicaciones y Tecnologías de la Información. Ingeniera de Sistemas por la Universidad de Costa Rica y con una maestría en Administración de Tecnologías de Información por el Instituto Tecnológico y de Estudios Superiores de Monterrey, México. En el año 2009 asume como Miembro del primer Consejo de la Superintendencia de

Telecomunicaciones (SUTEL), órgano regulador de las telecomunicaciones en Costa Rica, cargo que desempeñó durante 8 años, en dos períodos consecutivos. Durante su gestión, se lideró y organizó el proceso de apertura del mercado de telecomunicaciones y el desarrollo de la institucionalidad regulatoria. Antes de esta posición trabajó durante 6 años directamente en la industria de telecomunicaciones, como directora de proyectos en América Latina. En 2017 se incorporó a ASIET como Asesora Experta en Regulación, organización que ahora dirige desde agosto de 2019.

Conectar América Latina: retos y oportunidades de la digitalización inclusiva

CÉSAR BUTRÓN FERNÁNDEZ

Presidente del Directorio, COES

Presidente del Directorio en el Comité de Operación Económica del Sistema Interconectado Nacional (COES). Ingeniero mecánico electricista y magister en Regulación de Servicios Públicos. Ha sido miembro del directorio de empresas de generación, transmisión y distribución; y asesor del viceministerio de Energía.

Suministro de energía eléctrica al sistema interconectado nacional: Perspectivas al 2034

LUIS BUSTAMANTE BELAUNDE

Abogado. Expresidente del Consejo Superior de Arbitraje, Cámara de Comercio de Lima

También se ha desempeñado como senador de la República entre 1990 y 1992. Fue ganador del Premio IPAE 2022 por su labor como empresario en el Perú y su participación en el ámbito educativo.

Arbitraje y resolución de conflictos

Aproximación a los conceptos y al papel que cumplen las instituciones jurídicas en la formación de las normas legales y de los pactos entre las partes que los acuerdan, así como en la resolución de sus controversias y en la defensa de sus derechos. Se presenta el significado del Estado de derecho y su papel en el desarrollo.

PANELISTAS

LEONIE ROCA

Presidenta, AFIN

Abogada. Presidenta de la Asociación para el Fomento de la Infraestructura Nacional (AFIN). Ex presidenta ejecutiva del Organismo Supervisor de la Inversión en Infraestructura de Transporte de Uso Público (Ositran). Cuenta con más de 30 años de experiencia gerencial en el sector privado y público.

ENA GARLAND

Presidente del Comité Pro Minería y Energía, Proinversión

Doctora en Economía. Presidenta del Comité Pro Minería y Energía, PROINVERSION. Ha sido consultora del Banco Mundial y de las Naciones Unidas; viceministra de Comunicaciones en el Ministerio de Transportes y Comunicaciones (MTC); y ejecutiva de diversas empresas privadas de telecomunicaciones, entre otros cargos.

ARIEH ROHRSTOCK

Gerente general, Gilat Perú / Vicepresidente Senior, Gilat Satellite Networks

Es ingeniero electrónico egresado de la Universidad Ort Brauda de Israel, posee una sólida formación profesional en su campo. Su vinculación con Gilat Perú se remonta a 1998, siendo uno de los primeros colaboradores de Gilat Satellite Networks en unirse a la sede Gilat Perú. A lo largo de los años, ha desempeñado roles clave en diversas áreas y regiones de las operaciones globales de la compañía, consolidando su experiencia y liderazgo. En 2004, asumió el cargo de Gerente de Operaciones Rurales de Spacenet, y en 2008, tomó la gerencia general de las regiones de Perú y Colombia, logrando importantes hitos para la compañía. Actualmente, ocupa el puesto de vicepresidente Senior de Gilat Satellite Networks y Gerente General de Gilat Perú. Su visión estratégica y profundo conocimiento han sido fundamentales para posicionar a la empresa como líder en la implementación y operación de proyectos de comunicaciones rurales en el país. Su enfoque visionario y su vasta experiencia son pilares en el éxito continuo y el crecimiento sostenible de la empresa.

ÁLVARO QUIJANDRÍA

Senior International Advisor and Consultant / Non-Executive Board Member

Asesor Senior de International Finance Corporation – IFC, consultor de Independent Evaluation Group del Grupo Banco Mundial y director de Grupo ACP (Perú). Ha sido Gerente para América Latina y el Caribe de Clima de Inversión de IFC y Especialista Líder en Sector Privado en Grupo del Banco Mundial, con experiencia directa en más de 30 países en América Latina y Caribe, Oriente Medio, Europa oriental y central y Africa. Fue Director Ejecutivo de Proinversión, Socio de APOYO Consultoría y Gerente de Estudios de CONFIEP. Director de empresas certificado por Institute of Directors (UK).

PANELISTAS

TOMÁS DELGADO

CEO, TGP

Es Ingeniero Mecánico por la Universidad Simón Bolívar (Venezuela) y Máster en Administración de Empresas por el Instituto de Estudios Superiores de Administración (IESA), graduado con mención honorífica. También, ha participado en el Programa de Alta Dirección (PADS) de la Universidad de Piura e IESE. Actualmente, es profesor de Finanzas en la Maestría de Finanzas de la Escuela de Postgrado de la Universidad del Pacífico.

ROSA MARÍA FLORES-ARAOZ

CEO, Kallpa Generación

Economista. Con 25 años de experiencia en el sector eléctrico. Ex gerente del sector eléctrico en la Sociedad Nacional de Minería, Petróleo y Energía.

CLAUDIA COOPER

Vicepresidenta de Sostenibilidad y Asuntos Externos, Compañía Minera Antamina

Economista. Ex ministra de Economía. Ha sido presidenta del directorio de la Bolsa de Valores de Lima y miembro del directorio de varias empresas privadas, la Corporación Financiera de Desarrollo (COFIDE) y la Superintendencia del Mercado de Valores.

PAOLA MARQUEZ

Gerente de Regulación, Entel Perú

Abogada de la Pontificia Universidad Católica del Perú, Máster en Economía y Regulación de Servicios Públicos de la Universitat de Barcelona y Magíster en Finanzas y Derecho Corporativo por la Universidad ESAN. Preside el Comité de Telecomunicaciones de AMCHAM y es miembro de la Junta Directiva del Gremio TIC de la Cámara de Comercio de Lima. Ha sido asesora de la Alta Dirección y Directora de Proyectos de Comunicaciones en el Ministerio de Transportes y Comunicaciones, Gerente Legal y Asuntos Regulatorios de Americatel Perú, entre otros.

JAMES CUSCO

CTO de Empresas de Huawei del Perú

COMITÉ CONSULTIVO

LEONIE ROCA

Presidenta,
AFIN

CATALINA BINDER

Abogado Molina Ríos, Vicepresidenta CPI /
Consejera Nacional, Cámara Chilena
de la Construcción

LAURENT CAVROIS

Executive Director,
VINCI Highways Latam

CLAUDIA COOPER

Vicepresidenta de Sostenibilidad
y Asuntos Externos,
Compañía Minera Antamina

ROSA MARÍA FLORES-ARAOZ

CEO,
Kallpa Generación

ENA GARLAND

Presidente del Comité Pro Minería
y Energía, Proinversión

MARISOL GUIULFO

Gerente General, Consejo Privado
de Competitividad (CPC)

JOSÉ SALARDI

Director Ejecutivo,
Proinversión

CAROLINA TRIVELLI

Investigadora, Instituto
de Estudios Peruanos

VERÓNICA ZAVALA

Directora Independiente

KATIA RACHITOFF

Directora Asociada,
Seminarium Perú

INFORMACIÓN GENERAL

FECHA
Miércoles 23 de octubre de 2024

LUGAR
The Westin Hotel & Convention Center
(Calle Las Begonias 450, San Isidro - Lima)

INCLUYE
- Kit de bienvenida.
- Almuerzo y coffee breaks.
- Presentaciones autorizadas por los expositores.
- Certificado digital de participación emitido por Seminarium Perú y AFIN.

ESTACIONAMIENTO
Ofrecemos tarifa plana en la playa de estacionamiento del hotel a un costo diario de S/ 30.00, incluido IGV (sujeto a disponibilidad).

INVERSIÓN *

	NETO	IGV	TOTAL
Precio Regular	S/1,700.00	S/306.00	**S/2,006.00**
Asociado AFIN	S/1,360.00	S/244.80	**S/1,604.80**
Suscriptor SE / Ameco	S/1,360.00	S/244.80	**S/1,604.80**
Corporativo de 03 a más cupos	S/1,615.00	S/290.70	**S/1,905.70**

PRECIO TOTAL incluye IGV
Precios expresados en Soles.
Precio Corporativo a partir de 03 inscritos. Descuentos no acumulable con otras promociones.

ANULACIONES

Sólo se aceptarán cambios de nombres hasta siete días calendario antes del inicio del evento. En caso contrario, la empresa o el participante deberán asumir el valor total de la inscripción. La sustitución de una persona inscrita por otra de la misma empresa podrá efectuarse hasta tres días antes del inicio del evento. Si el evento se cancelara por motivos de fuerza mayor, no habrá devoluciones de dinero, sin embargo el crédito quedará libre para poder ser utilizado en productos Seminarium Perú.

SEMINARIUM PERÚ

Venta de inscripciones o patrocinios
informes@seminarium.pe
Av. Enrique Canaval y Moreyra 340, Piso 13 - San Isidro
seminarium.pe

3E MEDIA LATAM
SEMANAeconómica
SEMINARIUM
América economía
REVISTA C.